ÖRÜMCEK ADAM

50

K.D.V Dahil
200 LİRA

SÜPER YAYIN

B YAYINLARI

ÖRÜMCEK ADAM

50 Türkiye'de yayın hakkı BİLKA-Bilim-Kültür Araştırma ve Yayıncılık Limited ŞTİ.ne aittir. (B yayınları)

Selâm,
Yer sıkışıklığı nedeniyle Üçüncü Hediye Kuponunu yayınlıyamadık, gelecek sayımızda üçüncü ve dördüncü kuponu birlikte yayınlıyacağız.

Sevgiler

BILKA. Bilim-Kültür-Araştırma ve Yayıncılık Ltd.Şti. adına sahibi: YILMAZ ÇETİNER Genel Yayın Danışmanı: SAMET KOÇYİĞİT Sorumlu Yazı İşleri Müdürü: SELİM BARLAS Yönetim: Başmüsahip Sok. No.11 Cağaloğlu - Tel: 522 01 91 - 527 27 42

Kapak bakısı: Tek Ofset A.Ş. İç baskı: Afa Matbaacılık

YAKALA DA GÖRELİM!..

-İKİNCİ BÖLÜM

BU SES, ÖRÜMCEK ADAMI BİLE ŞAŞIRTMIŞTI.

UZUN ADA'NIN BU BÖLÜMÜNE BİR GRUP SERSERİYİ İZLEYEREK GELMİŞTİ.

ESRARENGİZ DÜŞMANI HOBGİN'LE KARŞILAŞMAYI UMUYORDU.

AMA PATRONLARININ ŞİMŞEK TOP OLDUĞUNU ÖĞRENDİ.

ÇALILARIN ARKASINA SAKLANMAKLA AKILLILIK ETTİN...

SEN EN İYİSİ, BANA BULAŞMA! HİÇBİR ŞEY YAPAMAZSIN BANA! BENİM GÜCÜM, YILDIZLARDAN GELİYOR!

YILDIZLARDAN MI? SEN İNANDIN MI?

UHHH!

BEN İNANMADIM.

"AMA PATRONUN, BİRDEN BİRE HULK GİBİ GÖRÜNDÜ BANA... ANLIYOR MUSUN?"

BU ESKİ ARABA TAMİRHANESİNİ DARMADAĞIN ETMİŞ... HELE ADAMLARINA YAPTIKLARI...

NEYSE, HİÇ DEĞİLSE HÂLÂ YAŞIYOR-LAR...

İŞTE BİR MUCİZE! TE-LEFON ÇALIŞIYOR.

BİRKAÇTANE AMBULANS GÖNDERİR MİSİNİZ?

VE BULABİLDİ-ĞİNİZ BÜTÜN POLİSLERİ-EĞER İNTİ-KAM BİRLİ-Gİ YOKSA-

BRÜMCEK YARDIM ÇAĞIRIRKEN...

BİRKAÇ GÜN ÖNCE HAPİS-TEYDİM...

KER-RACK

ORADA DÜŞÜN-DÜM VE NEDEN DEMİR ADAM'A YENİLDİĞİMİ KEŞ-FETTİM...

BU SOPA SAYESİNDE ÜÇARKA-DAŞLA ŞİMŞEK GRUBUNU OLUŞTUR-DUK. HATAM, DİĞERLERİ TUTUK-LANINCA ONLARDAN AYRILMAM OLDU.

BU SOPADAN AYRI KALIN-CA GÜCÜM YOK OLDU AMA DEMİR SOPANIN YERİNİ TESBİT EDİNCE ONU ÇAL-MAK İÇİN BİR GRUP ADA-MA İHTİYACIM OLDU.

GÜCÜME KAVUŞMAM İÇİN BÜYÜLÜ DEMİR....

--SOPAYA İHTİYACIM VARDI. BU ME-TAL SOPA, GÜ-CÜMÜZÜN ŞARJ AMBARI GİBİ. BUNU YILLAR ÖNCE PARKETME-LİYDİM...

HAH HAA! ŞİMDİ BU DE-MİR SOPAYLA BİR KOCA ORDUYA BE-DELİM.

ÇOK İLGİNÇ, DOKTOR!..

DOSTLARIN DA AYNI ŞEYİ SÖYLEDİLER DE İNANMADIM.

BU UFACIK SOPANIN, 100 KİLOLUK ŞU KAYAYI GÜÇLÜ BİR SİLAH YAPABİLECEĞİ DOĞRU MU?

HAYIR, GERİ ZEKALI!.. O SADECE BENİM ELİMDE ÖYLE ÇALIŞIR. VER ONU BANA...

BENİMLE SAVAŞMANIN YARARI YOK! BURADAN BİLE ONUN GÜCÜNÜ ALIRIM!..

KRUUSH

ÇOK YAZIK!

DİKKAT!

KRAK

ÖYLE Mİ? O ZAMAN NEDEN SOPAYI ALMAK İÇİN ACELE EDİYORSUN?..

THWAP

THWIP

BU KONUDA HAKLISIN DOKTOR. BU SOPA BENİ HİÇ GÜÇLENDİRMEDİ.

THAK

AMA EPEY İŞE YARIYOR.

WUUNG

BU SOPA İLE AYNI MALZEMEDEN Mİ YAPILMIŞLAR?.. ONU YERE DÜŞÜRDÜM, AMA DENGESİNİ KAYBETTİĞİ İÇİN OLDU.

BELKİ DE YILDIZLAR KONUSUNDA DOĞRU SÖYLÜYORDU...

BENİ KIZDIRMAKLA BÜYÜK HATA İŞLEDİN. ŞİMDİ SONUCUNA KATLAN BAKALIM...

BAK..! ŞİMDİ OYUNCAKLARININ İKİSİ DE BENDE...

WHIZZZ

THWIP

GÖRDÜN MÜ?

KAR-RUNK

TANRİM!.. BU HİÇ YAVAŞLAMAYACAK MI? BENİ ŞEHRİN ÖBÜR UCUNA GÖNDERMEDEN KURTULSAM...

LANET TRAFİK!..

ÖRÜMCEK ADAM ZİNCİRİ BIRAKINCA, YOLUN KENARINA DÜŞTÜ. ZİNCİRLİ TOP DA, GERİYE....

PATRONA GİTTİ.

OYUN BİTTİ ÖRÜMCEK! VER O SOPAYI ŞİMDİ BANA...

YOKSA CESEDİNİN ÜSTÜNDEN ALIRIM.

MADEM ISRAR EDİYORSUN, PEKİ...

AL. AMA ÖNCE BENİ YAKALAMAN GEREKİR...

NEE?..

BU ARADA BİRKAÇ YÜZ METRE ÖTEDE ...

TV 67'DEN NAKLEN YAYIN-KONUMUZ TRAFİK.

TRAFİK AĞIR AĞIR İLERLİYOR...

LILCO

BU DA NESİ?

EĞER 495 NUMARALI KARA YOLUNU KULLANIYORSA...

SANIRIZ, EŞİNİZ EVE GEÇ GELECEKTİR. ŞU ANDA İÇ ŞERİT DE TIKANDI.

İNANILIR GİBİ DEĞİL AMA...

KİTLE KATLİAMINA BAŞLAMADAN O HIRÇIN ÇOCUĞU UZAKLAŞTIRMALIYIM.

BURADA ONU OYALAYABİLİRİM.

SAKLANMANIN YARARI YOK ÖRÜMCEK ADAM! DURUMUN KÖTÜLEŞİYOR.

BENİ ELİNE BİR GEÇİRECEK OLURSA MAHVEDER...

KONUŞMASI KOLAY... YAKALA DA GÖRELİM!..

KREEZOW

KRAZAK

ANLAŞILDI. ŞENİ DELİĞİNDEN ÇIKARACAĞIM!..

BU ARADA...

TV. HABERİ DOĞRUYMUŞ. ORTALIĞI DAĞITIYOR.

SİLAHLARI HAZIRLAYIN!

DURUN! POLİS!..

DURMUYOR. ZIMBALAYIN!

ŞİMŞEK TOP, CEVAP VERMEYE BİLE GEREK GÖRMEDİ. ZİNCİRİ ÖYLE BİR SALLIYORDU Kİ, TÜM KURŞUNLARI SEKTİRİYORDU.

SANIRIM BUNU KİMSE DURDURAMAYACAK!..

İYİ BİR NUMARA DÜŞÜNMELİ.

ŞİMŞEK TOP. BUNU İSTİYOR MUSUN?

NE?

AL BAKALIM!

DEMİR SOPAMA KABLO BAĞLAMIŞSIN. İSTASYONUN TÜM ENERJİSİ!..

AMA BOŞLUNA OLDUĞUNU BİLMELİYDİN...

İNTİKAMIM ÇOK ACI OLACAK!..

TABII, YAKALAYA-BİLİRSEN...

ŞİMDİ BAKALIM FİZİK DERSİNDEN ALDIĞI-MIZ 10'LARIN BOŞUNA OLMA-DIĞINI KANITLAYACAK MIYIZ?

METAL TOP HAVADA BİR KEZ DAHA DÖNDÜ. FAKAT BU KEZ, BERABERİNDE BİR ŞEY DAHA GETİRİYORDU...

GERİ ÇEKİLİN! ŞU ANDA İS-TASYONDAKİ ELEKTRİK DEV-RESİ, ONUN ÜZERİNDE TA-MAMLANMIŞ OLDU.

SKRA

BOOM

KORKUNÇ BİR PATLAMA OLDU VE İSTASYON, GÜNEŞ GİBİ PARLAYIVERDİ--

OOO!..

KABLOLAR ERİYİP DEVRE BOZULUNCA ORTALIK NORMAL HALİNE DÖNDÜ.

HÂLÂ NEFES ALIYOR. SADECE BAYILDI.

UMARIM DAHA FAZLASI OLMUŞTUR. KENDİNE GELİNCE NORMAL BİR İNSAN OLACAK...

OYUNCAKLARINI BULAMAYACAĞI YERE SAKLAYIN...

ÖRÜMCEK ADAM! BİR DAKİKA! BEN TV-67'DENİM...

BİRAZ YORGUNUM EĞER ONU NASIL YENDİĞİMİ ÖĞRENECEKSENİZ...

HAYIR, ONU DEĞİL... TRAFİK TARİHİNİN EN BÜYÜK SIKIŞIKLIĞINI NASIL YARATTINIZ, ONU ÖĞRENECEKTİM...

NEE?..

EVET... O ADAMI, YOLU TIKAMADAN ÖNCE YAKALAYAMAZ MIYDIN?

ÖYLE YA!..

SENİN YÜZÜNDEN KIZIMIN PİYANO RESİTALİNİ KAÇIRACAĞIZ!..

HİÇ KIYMET BİLMİYORLAR...

HELE BURALARDA...

NE OLDU BE? HÂLÂ HOB CİN'İ BULAMADIM. GAZETEYE SATACAK RESİM BİLE ÇEKEMEDİM. ANCAK ŞİMŞEK TOP'U YAKALADIM.

SANIRIM BU DA AZ İŞ SAYILMAZ, DEĞİL Mİ?

NEE?..

ŞİMDİ EVE...

ÖRÜMCEK ADAM GÖREVİNİ YAPMIŞ KAMYONLA EVİNE DÖNÜYORDU. DAHA NELER GELECEKTİ BAŞINA KİMBİLİR?..

BU MACERANIN SONU

BEN DELİ DEĞİLİM!..

BEYAZ EV KEDİSİYDİ. TÜYLERİ TARANMIŞTI...

MEEEOWRRR!

ARKADAKİLER DE SOKAK KEDİLERİYDİ. BEYAZ KEDİ...

...ONLARIN BÖLGESİNE GİRME HATASINI İŞLEMİŞTİ...

AMA KORUYUCU MELEĞİ VARDI.

NE AYIP!

BİR BAYANA BÖYLE DAVRANILIR MI?

MROWRRRR

PİSST!

VE BİTTİLER...

KARA KEDİ, KURTARDIĞI KEDİYE SESLENDİ...

İYİ MİSİN BAYAN?

PUR RRRRR

ÇOK TATLI-SIN...

NERDEN GELİYOR-SUN? BURAYA AİT DEĞİLSİN...

BENİM GİBİ...

BENİM DE HASTANEDE, YATAĞIMDA OLMAM GEREKİYORDU...

SANIRIM DOKTORLAR HAKLIYDI. DAHA TAM TOPARLANAMADIM.

AMA DELİRECEKTİM. BEN YATAĞA BAĞLANACAK İNSAN DEĞİLİM...

ÖZELLİKLE ARKADAŞIM ÖRÜMCEK HER GECE SOKAKTA EĞLENİRKEN..

EN İYİSİ BURADA BİRAZ OTURUP DİNLENMEK...

SONRAYİNE KEDİ OLURUM

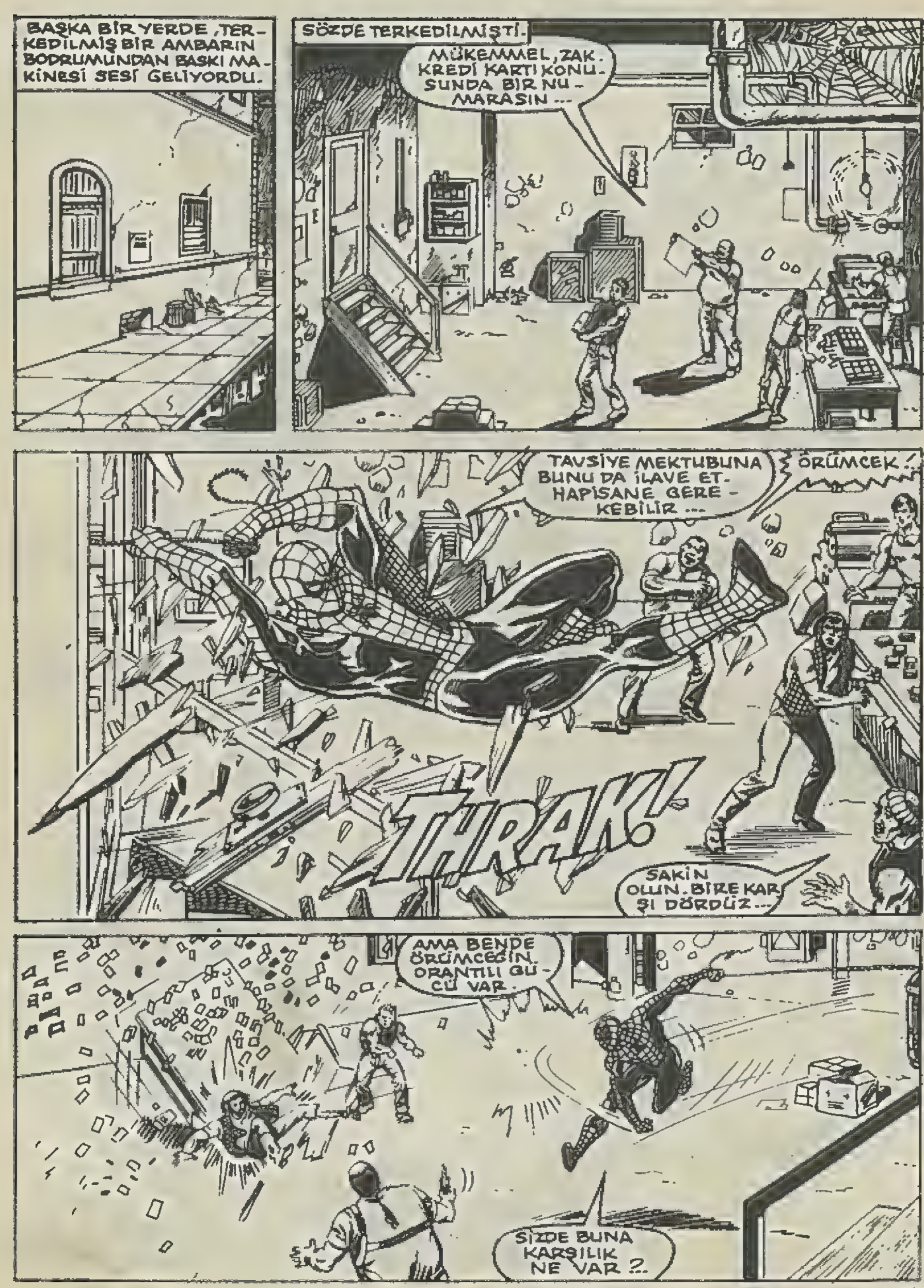
BAŞKA BİR YERDE, TERKEDİLMİŞ BİR AMBARIN BODRUMUNDAN BASKI MAKİNESİ SESİ GELİYORDU.
SÖZDE TERKEDİLMİŞTİ.
MÜKEMMEL, ZAK. KREDİ KARTI KONUSUNDA BİR NUMARASIN ...
TAVSİYE MEKTUBUNA BUNU DA İLAVE ETHAPİSANE GEREKEBİLİR ...
ÖRÜMCEK!
THRAK!
SAKİN OLUN. BİRE KARŞI DÖRDÜZ...
AMA BENDE ÖRÜMCEĞİN ORANTILI GÜCÜ VAR.
SİZDE BUNA KARŞILIK NE VAR ?..

POW
KAPOW
SİLAH ÜSTÜNLÜĞÜNE NE DERSİN?

SİLAHLAR ATEŞ EDEBİLİRSE İŞE YARAR.
TWWIP

GERİDE KALMA. SEN DE BİZE KATIL DOSTUM...
KAPA ÇENENİ, SERSEM!

AKLI SIRA ÖTEKİ ARKAMDAN SALDIRIRKEN BENİ OYALAYACAK KUŞBEYİNLİ.
AMA BUNLARDAN KURTULMAK İÇİN ÖRÜMCEK HİSLERİM OLDUĞUNU BİLMİYORLAR

YAKALADIM.
BEN YAKALADIM.
ÜZGÜNÜM.
UUFF!

TESLİM OLACAK MISINIZ?..
BU İŞE ÇOK PARA YATIRDIK, DUVAR SÜRÜNGENİ! VAZGEÇEMEYİZ...

ANLIYORUM. SİZE SEMPATİ BİLE DUYUYORUM.

SPOK

TCHOK

AMA FAZLA DEĞİL. GENE DE DOLANDIRICI KÖPEKLERSİNİZ...

KAPTAN DEVOLF!..

SANA ARKA ÇIKMAYA GELDİK. AMA PEK İHTİYACIN YOK GİBİ..

SİZE İŞ BIRAKMADIĞIM İÇİN ÜZGÜNÜM.

AMA BİRAZ DEĞİŞİKLİĞE İHTİYACIM VARDI...

SAĞOL. BUNLARI AYLARDIR ARIYORDUK...

İYİ NUMARA - DÜZEN - BAZ BİR İŞÇİ, MAĞAZA - DAN KREDİ KARTLARINI ÇALIP BUNLARA SATIYORDU ...

BUNLAR DA SAHTE - LERİNİN ÜZERİNE İSİM VE NUMARA İŞLE - DİLER Mİ TAMAM ...

DİNLEMİYORSUN DEĞİL Mİ? HIMM... ŞİMDİ HASTANEDE OLMALIYDIN -

EVET -

O ZAMAN SEVGİLİ - NİZİ FAZLA BEKLET - ME ...

KARA KE - DİYE SELAM SÖYLE ...

?

OLDU, KAPTAN.

EĞER KEDİ SENİ ALDATIRSA BENİ ARA, ÖRÜMCEK.

POLİS MÜFETTİŞİ DEVOLF, İŞİNİN BAŞINA DÖNDÜ...

ÖRÜMCEK ADAM DA İNCE - ÇİK AĞ İPİYLE TEKRAR YOLA KOYULDU ...

NE ZOR GÜNLER GEÇİRDİM - KİNGPİN, MAVİ KAPLAN, PELERİN VE KAMA İLE UĞRAŞTIM.

SONRA BİR DE MANYAK HOB CİN ÇIKTI BAŞIMA ...

HOB CİN'İN KIYAFETİNİ GİYİP KENDİNİ ÖLÜME ATAN L. DONOVAN ...

HERKES HOB CİN'İ ÖLDÜ SANIYOR - BEN HARİÇ ...

BUGÜN DE MAVİ KAPLAN'IN MAHKEMESİ VAR...

PETER PARKER GİDİP, GAZETESİ İÇİN RESİM ÇEKMELİ...

AMA ÖRÜMCEK ADAM ÖNCE SEVGİLİSİNE UĞRAYACAK...

FELİSİA? BENİM ÖRÜMCEK!..

GELDİM!

FELİSİA!

CEVAP ALAMAYINCA KALBİNİ BİR KORKU SARDI...

FELİSİA HARDİ... KARA KEDİ, BURADA OLMALIYDI.

ÖRÜMCEK ADAM GİBİ KARA KEDİ'NİN DE DÜŞMANLARI VARDI. ÖRÜMCEK ONLARLA DA MÜCADELE ETMİŞTİ...

"AMA YA BAŞKA DÜŞMANLARI VARSA?.. YOKLUĞUMU FIRSAT BİLİP ONU KAÇIRDILARSA?.."

FELİSİA!..

YOO, HAYIR! ONU NASIL BIRAKTIM?

EĞER BİRİ ONA ZARAR VERDİYSE... FELİSİA - YA DA AMCAM GİBİ BİR ŞEY OLURSA ...

ARKAMDA BİRİ VAR

ÖRÜMCEK HİSLERİ BİRDEN BİRE UYARILMIŞTI...

SELAM SEVGİLİM... HAVA GÜZELDİ, DOLAŞAYIM, DEDİM.

İLİŞKİLERİNİN ZOR OLACAĞINI ANLAMAYA BAŞLADI.

KEDİ, SEN AKLINI MI KAÇIRDIN ?..

YOĞUN BA- KIMDAN YENİ ÇIKTIN. ALDIĞIN YARALARIN TAM OLARAK İYİLEŞME- Sİ İÇİN AYLAR LAZIM.

MREEEOWR

YA BU KOSTÜM?.. HIRSIZLIK GÜNLERİNİ SEMBOLİZE EDİYOR. HANİ BİR DAHA GİY- MEYECEKTİN

HAYIR! KOSTÜMÜ GİYMEYECEĞİM DEMEDİM ...

İYİ İNSAN OLACAĞIM....

.. DEDİM!..

ÖYLE Mİ?.. O KOSTÜMLE YAPTIĞIN İYİ BİR İŞ OLDU MU?..

NEVYORK'U KURTARMANA BU KOSTÜMLE YAR- DIM ETTİM...

VE TEKRAR İYİ-LEŞTİĞİMDE TA-KIM HALİNDE ÇA-LIŞMAYI DÜŞLE-MİŞTİM.

BEN VE KEDİ--TAKIM OLARAK, GECELERİN İÇİNDE--

YZB. AMERİ-KA VE BUKİ GİBİ--

TANIDIĞIM KIZLAR İÇİNDE BANA SÜPER KAHRA-MANLIKTA BİR TEK O YARDIMCI OLABİLİR--

AMA KEDİ BANA YARDIM EDERKEN AZ KALSIN HAYATINI KAYBEDİYORDU--

ONUN İÇİN BUKİ ÖLE-LİBERİ YÜZBAŞI ....

--AMERİKA, ARTIK YAL-NIZ ÇALIŞMAYI YEĞLİYOR...

BAŞKASININ HA-YATINI TEHLİKEYE AT-MAK İSTEMİYOR.

YA BEN Z.

ÖRÜMCEK!

SONRA GÖRÜŞÜ-RÜZ. BU KONUYU DÜŞÜNMELİYİM...

KAÇTI.

AMA SORUN-DAN KA-ÇAMADI.

ÇOK DÜŞ-MANIM VAR!

HAYATIM SÜREKLİ TEH-LİKEDE...

BAŞKA-SININDA BU TEH-LİKEYE NASIL ATA-RIM?

AMA HEP YALNIZ MI KALACAĞIM?

DAHA SONRA BÜYÜK BİR GAZETE BİNASINDA...

DAILY-BUGLE

EVET BEYLER! HE-MEN İŞE BAŞLA-YALIM...

ŞEY.. BİRAZ ERKEN DEĞİL Mİ, MÜDÜR?

TABİİ ERKEN. HENÜZ BİR PAKET SİGARA BİTİRMİŞTİN BURADA.

KONUMUZUN ŞAKAYLA İLGİSİ YOK ÇOCUKLAR! /MAVİ KAPLAN, DU-RUŞMA İÇİN BURAYA GELİ-YOR. BAŞ SAY-FAYI ONA AYIR-MAK İSTİYO-RUM...

MAVİ KAPLAN-IN AVUKATI, SAVUNMASINDA ONUN DELİLİĞİNİ ÖNE SÜRECEKMİŞ...

BUNU BEKLİYORDUM ROBİ...

SANIRIM, HERKES ONUN DELİ OLDUĞUNA GÖNÜLDEN İNANACAKTIR.

EVET.

HALKIN ÇOĞU SİZİN GİBİ DÜŞÜNEBİLİR...

AMA BEN DEĞİL.

NEEZ.

BAY JAMESON/ MAVİ KAPLAN, AKLINI KAÇIRMIŞ BİR İNTİKAMCI. SUÇU NE OLURSA OLSUN HERKESİ ÖLDÜRMEK İSTİYOR.

ÖRÜMCEK, ONU YAKALAMADAN ÖNCE YALNIZ EROİNCİLERLE DEĞİL, TRAFİK SUÇU İŞLEYENLERLE BİLE UĞRAŞIYORDU...

MAVİ KAPLAN'LA BEN DEĞİL...

-KİNGPİN YAKALAPI-

ONUN DOSYASINI ÇIKARDIN MI Z.

MAK ÇIKARMIŞ, MÜDÜR BEY...

OKU!

MAVİ KAPLAN, VİETNAM'DA ASKERDİ...

OLAĞANÜSTÜ DÖVÜŞME TEKNİĞİYLE İKİ KEZ TERFİ ETTİ...

ŞEREF MADALYASI, BRONZ YILDIZ, DÖRT KEZ DE KAHRAMANLIK MADALYASI ALDI.

FİRAR ETTİĞİNDE, ÖZGÜRLÜK MADALYASI İLE ÖDÜLLENDİRİLMEK ÜZEREYDİ...

"AİLESİNİN YANINA GİTMİŞTİ. BİRLİKTE PİKNİK YAPACAKLARDI..."

"İĞRENÇ BİR YER SEÇMİŞLERDİ..."

"BİR İDAM SAHNESİNE TANIK OLDULAR."

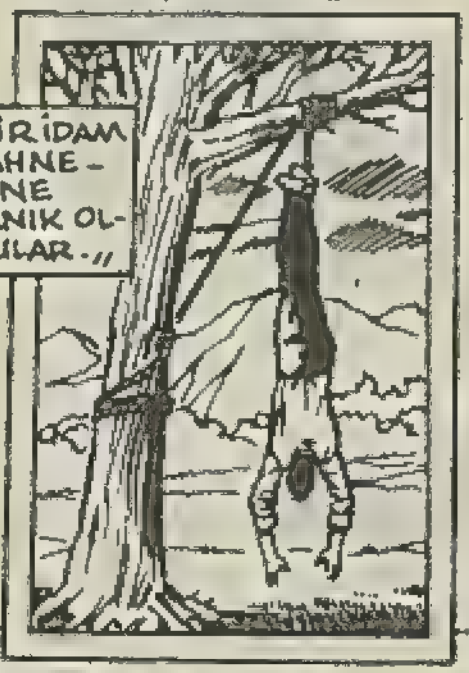

"OLAYA TANIK OLDUKLARI İÇİN DE MERHAMETSİZCE KURŞUNA DİZİLDİLER..."

DAILY BUGLE

Anne ve çocukları, gangsterler tarafından öldürüldü!..

NEWYORK- Mutlu bir aile pikniği, anne ve iki çocuğunun öldürülmesiyle acı bir şekilde noktalandı. Aileden bir tek kurtulan baba oldu...

"YALNIZCA MAVİ KAPLAN KURTULMUŞTU..."

"OLAY ONU ÂDETA ÇILDIRTMIŞTI..."

KURTULAN BABA

"BU OLAYIN ETKİSİYLE DE LİRMEMEK İMKANSIZDI-"

"MAVİ KAPLAN, KANUN UYGULAYICI OLDU-"

"TEPEDEN TIRNAGA SİLAHLANIP SUÇLU AVLIYORDU--"

MAVİ KAPLAN'IN SUÇLULARLA SAVAŞI

Mavi Kaplan Suçlular şahını yakaladı !..

MAVİ KAPLAN KAHRAMAN MI ?

"BAZEN MAVİ KAPLAN'IN ADALET ANLAYIŞINI, SAVAŞTIĞI SUÇLULARIN HAREKETLERİNDEN AYIRMAK MÜMKÜN OLMUYORDU-"

"BU YÜZDEN HEP ÖRÜMCEK ADAM GİBİ KAHRAMANLARLA TAKIŞIYORDU-"

HALK ÖNCE MAVİ KAPLAN'IN SUÇLULARA AÇTIĞI SAVAŞI ONAYLIYORDU. SONRA VAHŞİ YÖNTEMLERİ ŞÜPHE UYANDIRDI. TUTUKLANIP HAPSE ATILDI, AMA SONRA KAÇTI...

EN UFAK SUÇ İŞLEYENLERE BİLE SALDIRMAYA BAŞLAYINCA, ONU ALKIŞLAYAN HALK, BU KEZ KAFASINI İSTEDİ...

GÜZEL BİR RAPOR BU BEN... MAVİ KAPLAN'I İŞTEDİĞİMDEN DE İYİ TARİF ETMİŞSİN...

SONUNDA HALKI, KENDİ ALEYHİNE ÇEVİRDİ.

DÜŞÜNÜN BAYLAR... YA BİR GÜN...

...AYNI ŞEY, ÖRÜMCEK ADAM'A OLURSA?..

NEE?.. BEN Mİ KÖTÜ OLACAĞIM? BU HAYATTA MÜMKÜN OLAMAZ...

AMA MAVİ KAPLAN DA ÖNCE HALKTAN YANAYDI...

HEEY! PARKER! O MAHKEMENİN RESİMLERİNİ ÇEK!..

VE KOSTÜMLÜ BUDALALARIN YARATTIĞI TEHLİKEYE KARŞI ŞEHRİ UYARACAK BİR HABER İSTERİM, ULRİH!

BİR ŞEY Mİ VAR PETER?

ÖRÜMCEK ADAM KONUSUNDA JONAH'I SABİT FİKİRLİ SANIRDIM...

AMA ŞİMDİ, DUVAR SÜRÜNGENİNDEN KORKMASININ NEDENİNİ ANLIYORSUN... ŞEY, ÜSTÜNE ALINMA!..

NEE?

AĞIR CEZA MAHKEMESİ.

İÇERDE MAVİ KAPLANIN DURUŞMASI YAPILIYORDU. SUÇLULARA OLAN TAVRI KONUSUNDA YARGILANIYORDU...

BAY SAVCI, DURUMU AÇIKLAR MISINIZ?..

MEMNUNİYETLE, HÂKİM BEY...

BU ADAM, YASALARI KENDİNE GÖRE UYGULUYOR.

BİLİNÇLİ BİR KARAR BU.

DELİ DAVRANIŞI DEĞİL.

BUNU YAPARKEN DE SUÇ İŞLİYOR. BU YÜZDEN YARGILANMASINI İSTİYORUM...

SAVUNMA AVUKATI, SIRA SİZDE.

MÜVEKKİLİMİN DOSYASI ÖNÜNÜZDE. AİLESİNE NE OLDUĞUNU BİLİYORSUNUZ...

BU OLAY, HERKESİ DELİRTEBİLİR

O GÜNDEN SONRA DAHA BİR SÜRÜ SUÇ ATANIK OLDU.

AYRICA HAPİSANEDEKİ CANAVARLIKLARI DA GÖRDÜ...

SAVCININ DEDİĞİ BİLİNÇLİ HAREKET...

-YETKİLİLER SUÇLARI ÖNLEYEMEDİKLERİ İÇİN BİR ADAMIN TEK BAŞINA HAREKETE Mİ GEÇMESİ DEMEKTİR?..

BU, MANTIKLI BİR ADAMIN KARARI OLAMAZ!..

YOO!

BU, HAYALLER ÜZERİNE KURULMUŞ BİR KARARDIR, SAYIN BAŞKANIM ...

KENDİNİ HEM HAKİM, HEM CELLAT TAYİN EDEN BİR PSİKOPATIN KURUNTULARI BUNLAR...

SAVCI, MÜVEKKİLİMİN İŞLEDİĞİ SUÇLARIN KASITLI OLDUĞUNU SÖYLEMEK İSTİYOR. OYSA ONUN İŞLEDİĞİ SUÇLARDA KASIT ARAMAK GEREKSİZ...

ÇÜNKÜ DELİLİK ANINDA İŞLEDİĞİ SUÇLAR, SUÇ SAYILMAZ...

O YALNIZCA ADALETİ YERİNE GETİRİYORDU...

TEŞEKKÜR EDERİM AVUKAT HANIM. BİZİ AYDINLATMIŞ OLDUNUZ.

BÖYLE BİRİ YARGILANAMAZ!..

ÇÜNKÜ SUÇLAMALARIN NEDENİNİ ANLAYACAK, DURİNİN KARARINA...

BU NEDENLE MAVİ KAPLAN'IN AKLİ DENGESİ...

SANIRIM DURUM MEYDANDA!..

--UYACAK DURUMDA DEĞİLDİR!

--DÜZELİP MAHKEMEYE ÇIKACAK DURUMA GELİNCEYE KADAR BİR AKIL HASTANESİNE YATIRILMASINI ÖNERİYORUM!

BEN DELİ DEĞİLİM!?

AAHH!

YETKİLİLER SUÇLULARI BIRAKIP BENİM GİBİLERİ HAPSEDİYOR!

DELİ OLAN SİZLERSİNİZ!

DUR! YOKSA...

THRAK

UUUUFFFFF...

SAKİN OLUN!

SAKİN OLMAK MI?.. SEN DÜZENLİLİKTEN NE ANLARSIN?.

SUÇLULAR SOKAKTA, BENİM GİBİ İYİLER HAPİSLERDE!..

ZATEN AİLEM ÖLMÜŞ

BEN YAŞIYORUM VE MAHKUM DEĞİLİM.

HAPİSANEYE DEĞİL HASTANEYE GİDİYORSUN, MAVİ KAPLAN!..

EĞER DOKTORLARI HAKLI OLDUĞUNA İNANDIRIR, TOPLUMU KURTARACAĞINI KANITLARSAN, AKILLI OLDUĞUNA KARAR VERİP SENİ BIRAKIRLAR.

AMA ONLAR, TOPLUMUN İYİ İDARE EDİLDİĞİNE İNANIYORLAR.

ONLAR DELİ!.. DELİLERLE ANLAŞAMAM Kİ...

ONLAR SENİN GİBİ GÖRMEZLER!.

GÖREMEZLER!

LÜTFEN..

RESİM ÇEKME!

OLDU.

ÇOK YAZIK PETER. HİKAYEYİ BEN YAZDIM. GEL SENİ GAZETEYE GÖTÜREYİM...

YOO! YÜRÜYECEĞİM BEN.

VE BU ARADA... KENDİMİ DÜŞÜNECEĞİM...

ACABA MAVİ KAPLANIN BAŞINA GELENLER...

..BENİM DE BAŞIMA GELECEK Mİ?

BU MACERANIN SONU

MEZMERO'nun intikamı

Milyonları büyüleyen eşsiz kahraman:

ÖRÜMCEK ADAM

BÜYÜK MÜCADELE

X-Men'lerin eski elemanlarından:

MEZMERO

Bu programı MEZMERO'nun İNTİKAMI adı altında izleyeceksiniz...
Bu heyecan verici programı kaçırmayın!

BRODVEY TİYATROSUNDAKİ ALTIYÜZ ÇİFT GÖZ, SAHNEDEKİ OLAYI, HOŞNUTSUZLUKLA İZLİYORDU...

ŞİMDİ CİVCİV OL!

KWAK KWAK KWAK

SEYİRCİLERİN ARASINDA PETER PARKER VE DEBİ VİTMAN DA VARDI...

O HİPNOTİZMACININ ZAVALLI APAMA YAPTIKLARI HİÇ DE HOŞ DEĞİL...

SUSSANIZA ÇOCUKLAR!

EVET... BEN İÇECEK BİR ŞEY ALAYIM.

AL ŞU TOPLARI VE...

--SEYİRCİLERE HOKKABAZLIK YAP!..

BECEREMİYORSUN HA!..

YERE DÜŞEN TOPLAR BİRDEN BİRE....

--PATLADI...

BWAM BWAM

--VE HİPNOTİZMANIN ETKİSİNDEKİ ADAM UYANDI...

NERDEYİM BEN?..

YILDIZ OLDUN DOSTUM!

PATLAYAN TOPLARDAN ÇIKAN KIVILCIMLARIN PERDEYE SIÇRADIĞINI....

--PETER PARKER'DEN BAŞKA GÖREN OLMAMIŞTI...

PERDELER TUTUŞUYOR. BU UCUZ PROGRAM SAHİBİ, PERDELERİ YANMAZ KUMAŞ YAPTIRMAZ Kİ..

ÇIRA GİBİ TUTUŞACAK!..

ACELE BİR ŞEYLER YAPMALIYIM. ÖRÜMCEK GİYSİLERİ İÇİN VAKİT YOK.

·AMA AĞ FIRLATICILARIMI KULLANARAK BU İŞİ ....

--HALLEDEBİLİRİM.

HERKES PROGRAMI SEYREDİYOR

KİMSE BENİ FARKETMEYECEKTİR.

SONRA...

YANGIN!

O SIRADA DAMDA...

UMARIM HALK PANİĞE KAPILMADAN, BİRİLERİ EZİLMEDEN BU İŞİ HALLEDERİM...

PERDEYE AKSEDEN İNCE AĞ İPİNİ MEZMERO'DAN BAŞKA KİMSE FARKETMEMİŞTİ.

AMA PERDENİN YUKARIYA DOĞRU ÇEKİLDİĞİNİ HERKES GÖRMÜŞTÜ...

PERDE ORADA KENDİ KENDİNE YANIP BİTER. AMA BU İŞ BENİ İLGİLENDİRMEZ

BU İŞİ ANCAK ÖRÜMCEK ADAM YAPABİLİR...

KALABALIĞA TAKILDIM.

HADİ, GEL ÇIKALIM BURADAN DEB.

BANA GÖRE HAVA HOŞ. ZATEN PROĞRAM İYİ DEĞİLDİ.

BAYLAR BAYANLAR! ÖRÜMCEK ADAM BU GECE BİZİMLE BERABER.

GÖSTERİDEN SONRA BENİMLE BULUŞURSA...

..KENDİSİNE ÇOK KÂRLI BİR TEKLİFİM OLACAK.

ACABA PARADAN MI SÖZ EDİYOR? İŞİME YARAYABİLİR.

PETER! NERDEYDİN?

DIŞARDA.

DÖRDÜNCÜ CAD-DEDE ÇOK GÜ-ZEL BİR HİNT LOKANTASI...

SANA YEMEK IS-MARLAMAK İSTER-DİM. AMA YARIN ÇOK ERKEN KALKMAM GEREK...

PSSST, DELİKANLI! MAL İSTER MİSİN?

ŞEY... OTOBÜS PARANI VEREYİM...

ZAHMET ETME!

YARIN ERKENDEN BİR İŞİ OLMADIĞINI BİLİYORUM. ANLA-ŞILAN, BENDEN SIKILDI...

BUNU TAHMİN ETMELİYDİM.

O ANDA TİYATRONUN YANINDAKİ SOKAKTA.

DEB'İ EKMEK İSTEMEZ-DİM. AMA MEZMERO KÂRDAN SÖZ ETTİ.

PARA OLUNCA AKAN SULAR DURUR.

BİRİKEN BORÇ-LARIMI, FATU-RALARIMI ÖDEYEBİLİRİM BELKİ...

ÇOK ŞÜKÜR, BU GECE GAZE-TEDE DE BİR GÖREVİM YOK.

SELAM SANATÇI!

AH, ÖRÜMCEK ADAM! DEMEK GELDİN!..

YAN KAPIDAN GELDİ-ĞİM İÇİN BAĞIŞLA... HAYRANLARIMIN HÜCU-MUNA UĞRAMAK İS-TEMEDİM.

ŞAKA MI?

BELKİ...

TEKLİFİN NEDİR MEZO?..

SAHNEYE BİRLİKTE ÇIKMAMIZI İSTİYORUM!

SANA, ŞOVUMDA 15 DAKİKA GÖRÜNMEN İÇİN HAFTADA 400 DOLAR VERECEĞİM!..

FENA DEĞİL.

LÜTFEN NORMAL DURSANA ÖRÜMCEK-MİDEM BULANIYOR.

BİNLERCE KEZ ÖZÜR DİLERİM EFENDİM...

NEYSE...TEKLİFİNİ DÜŞÜNECEĞİM. YARIN ALTIDA BULUŞALIM MI?.

SENİ BEKLEYECEĞİM!

SONRA..

DUYDUĞUMA GÖRE MEZMERO, BİRKAÇ YIL ÖNCE X-MEN'LERCE AFOROZ EDİLMİŞ.

EĞER KÖTÜ ADAMLAR LİSTESİNDE DEĞİLSE ONUNLA İŞBİRLİĞİ YAPMAMDA SAKINCA OLAMAZ.

GAZETE VAAR!

ADAMI RAHATSIZ ETMEYİM

PARAMI BIRAKIP....

..GAZETEYİ ALAYIM

OO! ELEŞTİRMEN, MEZMERO'YU YERİN DİBİNE BATIRMIŞ...

BRODVEY TİYATROSUNDA BU ÇÖPLÜĞÜ GÖRMEK, ÇOK ÜZÜCÜ..

"HELE BU ÇAĞDA ... MEZMERO ÇADIR TİYATROSUNUN EN KÖTÜ ÖRNEĞİNİ SERGİLİYOR. ŞARLATANIN BİRİ O..!"

BUNU YAZAN APTALIN BİRİ!.. SIRTIMDAN GEÇİNMEYE ÇALIŞIYOR...

DEMEK ŞARLATANIM HA!

BUNU ÖDEYECEK!.. HAYATİYLE!..

ERTESİ GÜN NEW-YORK GLOBE GAZETESİ BİNASINDA...

GLOBE

HEEY! DUR!..

BAHSE GİRERİM Kİ O, MEZMERO İDİ!..

NEYSE, ŞU RESİMLERİ VEREYİM DE...

NEREYE GİTTİĞİNE DİKKAT ETSENE!..

ŞEY, ÖZÜR DİLERİM. SİZİ TANIYAMADIM, BAY KLUM.

UYKUDA GEZER GİBİ GELDİ GEÇTİ...

SELAM!

SELAM KEY! TİYATRO YAZARIMIZA NE OLDU? SANKİ UYKUDA GEZİYOR.

BİLMİYORUM. BRUKLİN KÖPRÜSÜ DİYE MIRILDANDI VE ÇIKTI GİTTİ...

KLUM'UN HALİ BANA BİR ŞEYLER ANIMSATTI...

EVET. AYNI MEZMERO'NUN HİPNOTİZE ETTİKLERİNE BENZİYORDU

GİTMEM GEREK, KEY...

AZ SONRA...

MEZMERO VE KAFASI BOZUK BİR YAZAR...

VE ÖRÜMCEK ADAM BROOKLİN KÖPRÜSÜNDE.

O SIRADA DAİLY BUGLE GAZETESİ BİNASINDA...

EVET... BAKALIM ELİMİZDE NELER VAR?

DAILY BUGLE

BAŞ SAYFA İÇİN ESASLI BİR HABER GEREK...!

BENDE BİR ŞEY YOK, ROBİ...!

SİZ BUNA GAZETE Mİ DİYORSUNUZ, BAYLAR?..

JONAH! SENİ HASTANEDE SANIYORDUK...

YANILDIN ROBİ! HARROW GİBİ BİR SERSERİ, JONAH JAMESON'U IŞİNDEN ALIKOYAMAZ...

ŞİMDİ GELELİM İŞE... BUNDAN KORKMUŞTUM. GAZETE ARAP SAÇINA DÖNMÜŞ.

BALIK BİLE SARILMAZ BU GAZETE İLE.

HADİ BAKALIM, ŞİMDİ HERKES YERİNE...!

TANRIM!.. NORMALE DÖNDÜK!

ŞİMDİLİK OLAYI BURADA KESİP ÖRÜMCEĞİN ARDINDAN...

..BRUKLİN NEHRİNE GİT-MEK ZORUNDAYIZ...

TANRIM! TAM ZAMANINDA GELMİŞİM.

ACABA AT-LAYACAK MI?

UMARIM! HE-YECANLI BİR ŞEY OLSUN.

NASIL SÖYLER-SİN BUNU?

BENİM MERAK ETTİĞİM-

--O ZİN-CİRLER NE OLUYOR?

OSVALD KLUM, KEN-Dİ HALİNDE BİR YAZAR. NİÇİN İNTİ-HAR ETMEK İSTE-SİN?

EĞER AT-LARSA KUR-TULAMAZ!

KENDİ KENDİYLE MÜCADELE EDİ-YOR. ASLINDA AT-LAMAK İSTEMİYOR.

DNA KOLAYCA AĞ FIRLA-TARAK...

AMA O ANDA ÖRÜM-CEK ADAM, EPEYCE ESKİ BİR OLAYI ANIM-SAMIŞTI- ESKİ BİR OLAY

SEVDİĞİ KIZ GWEN STASI, AĞININ ANİDEN DÜŞÜŞÜ İLE BOYNU KIRI-LIP ÖLMÜŞTÜ..

O ANI BİR TÜRLÜ UNUTAMIYORDU..

ÖRÜMCEK ADAM, BİRDEN - BİRE KENDİNE GELDİ ...

ADAM BİR-DEN KEN-DİNİ AŞA-ĞIYA ATTI.

BÜYÜK BİR HIZLA İLERİ DOĞRU A-TILDI, ÖRÜM-CEK ADAM ..

VE ADAMI YAKALADI.

KURTAR-MA ÜCRE-TE TABİ DEĞİLDİR.

DOSTUNUZ ÖRÜMCE-ĞİN UFAK BİR HİZ-METİDİR BU !..

NERDEYİM BEN

HEEY ! SEN, MAS-KELİ !..

NEDEN BURNUNU SOKTUN ?

BİZ ONU İKNA EDE-CEKTİK...

İKNA MI ? ADAM ATLAMIŞTI BİLE...

NEY-SE, AL-DIRMA

GENÇ DOSTUM!

ZİNCİRLERİMİ AÇAR MISIN ?

MEMNUNİYETLE. UMARIM ZİNCİR KIRMAKTAN TUTUKLAMAZLAR BENİ, POLİSLER...

NE DİYORSUNUZ?

UKALÂLIĞI BIRAK!

TEŞEKKÜR EDERİM. ÇANTAMI UNUTMUŞUM.

UMARIM ÖDÜL OLARAK BU BİLETLERİ KABUL EDERSİN.

KLASİK KORO'YA. BROD VEYİN EN ÜNLÜ ORKESTRASI İÇİN...

SEVEREK KABUL EDERİM...

PETER PARKER'İN EVİNDE...

EVET, KLASİK KORO... YEDİDE TAYMİS MEYDANINDA BULUŞALIM.

GERÇEKTEN EMİN MİSİN?

ELBETTE...

O ZAMAN SEVE SEVE.

MEZMERO HAKKINDA YAZILANLARI OKUDUN MU? FELAKETTİ, DEĞİL Mİ?..

O BUNUN SORUNU. YEDİDE GÖRÜŞÜRÜZ.

GERÇEKTEN DE BU MEZMERO İÇİN BÜYÜK SORUN OLDU...

ELEŞTİRMENLER!.. BİR SÜRÜ SERSERİ KENDİNİ BİLİRKİŞİ SANIYOR.

EKMEĞİMİ HAKKIYLA KAZANMAK İSTEMEM SUÇ MU? DOĞRU YOLUN ÖDÜLÜ BU MU?

BÜTÜN BUNLAR YETMİYORMUŞ GİBİ ÖRÜMCEK ADAM İNTİKAMIMI ENGELLEDİ. AMA...

...SON GÜLEN BEN OLACAĞIM!..

BİRKAÇ SAAT SONRA HEPSİ YANACAK.

ÖRÜMCEK ADAM VE ELEŞTİRMENLER

GAS

SAAT YEDİ SULARINDA TRAFİK ÇOK KALABALIK OLUYORDU...

MEZMERO'YA BAKIP DEBİ'YE YETİŞECEK KADAR ZAMANIM VAR.

HIMM! CORÇ OHM! ŞEHRİN EN SIKI ELEŞTİRMENİ BU!..

ACABA NEDEN SAHNE KAPISINDAN İÇERİ GİRİYOR?

BELKİ MEZMERO BUNU AÇIKLAR...

SELAM.

GELDİN HA!..

SÖZ VERMEDİM Mİ?..

GAZETELER SENİ YERİN DİBİNE BATIRINCA KAPATTIN HA!..

BENİ TUTMAK ZORUNDA DEĞİLSİN...

AKSİNE... ÜCRETİNİ İKİ MİSLİNE ÇIKARMAYA KARAR VERDİM. AL, BU PEŞİNATIN, ÖRÜMCEK ADAM... 800 DOLAR!..

GARİP!.. ÖRÜMCEK HİSLERİM BİRDEN ZİL ÇALDI! TEHLİKE HABER VERİYOR. AMA HİÇBİR ŞEY...

AAAH!

GERZEK! PARANIN ÜSTÜNDEKİ ATAŞ'IN ELEKTRİĞE BAĞLI OLDUĞUNU FARKETMEDİ..

TUTUP DA DEVREYİ TAMAMLAYANA KADAR, O ATAŞ, ZARARSIZDI.

BU DOZDAKİ VOLTAJ, ONU BİR SAAT UYUTUR.

UYANDIĞI ZAMAN KENDİNİ SAHNEDE İLK OYUNUNU SERGİLERKEN BULACAK.

VE SON OYUNU OLACAK!

BU SIRADA ALTI BLOK KADAR İLERDE...

PETER YİNE GECİKTİ. ONU BEKLERSEM NE OLAYIM...

PSSST, BAYAN! İYİ MALIM VAR, İSTER MİSİNİZ?.

YAKLAŞMA BANA!

KİMSE YAKLAŞMIYOR ZATEN.

BRODWEY'DEKİ HER IŞIK İÇİN BİR KIRIK KALP VARDIR, DERLER..

BU ARADA...

OOO! ÖRÜMCEK ADAM UYANDI!

O İPLER SENİ FAZLA TAŞIMAZ.

SERT HAREKET YAPMADAN ÖNCE ŞUNU UNUTMA-

SEN KESTİRİR-KEN BEN HER TARAFI GAZLA YIKADIM DOSTUM.

KLANK

NE YAPMAMI BEKLİYORSUN? POLİSE Mİ GİDEYİM?

YOO. ŞUNU ANLAMANI BEKLİYORUM. BÜTÜN HIZINA RAĞMEN BUNU YAKALAYAMAZSIN.

YAKALA!..

BUNU HATIRLADIN MI? PATLAYAN TOPLARIMDAN-

HARİKA! HOKKABAZLIK YAPABİLİR MİSİN?

BEN SANA TOPLARI VERİRKEN ESPRİ YAPMAYA ÇALIŞ!..

HAYDİ ÖRÜMCEK ADAM! OYNASANA TOPLARLA.

AMA BU ARADA SAKIN DENGENİ KAYBETME.

ÜÇ... DÖRT... BEŞ... ALTI... DİKKAT ET, SAKIN DÜŞÜRME!..

BİRİ DÜŞERSE TİYATRO HAVAYA UÇAR. BEN ALEV GEÇİRMEZ ELBİSENİN .....

--İÇİNDE GÜLERKEN SEN VE O DEDİKODUCU ELEŞTİRMENLER YANACAKSINIZ!

ZAFER BENİMDİR!

BU KONUŞMAYI NEREDEN ÖĞRENDİN? ESKİ FİLMLERDEN Mİ?

BAŞKA SÜRPRİZİ OLUP OLMADIĞINI ANLAMAK İÇİN AĞZINI ARAMALIYIM ONUN.

BU İŞ EPEY ZORLAŞTI. ÜZERİNDE DURDUĞUM DİREK İYİDEN İYİYE SALLANMAYA BAŞLADI...

NEDEN BU ZAHMETE KATLANIYORSUN, MEZİ?

ADALET UĞRUNA!

BU KALEM DÜŞMANI HERİFLER, ADIMI İKİ PARALIK ETTİLER. SEN DE ONLARA YARDIM ETTİN.

EN KÖTÜSÜNDEN İNTİKAM ALMAMA ENGEL OLDUN...

BEN DE HİPNOTİZE EDİP HEPSİNİ BURAYA ÇAĞIRDIM.

NEDEN BENİ HİPNOTİZE ETMEDİN? DUR BAKAYIM... SEYİRCİ OLMAMI İSTEDİN...

KAPA ÇENENİ!

SEN ELEŞTİRMEYECEKSİN. ELEŞTİRİLECEKSİN, ÖRÜMCEK...

HEM DE ESKİ USULDE...

FIRLAT!..

YETTİ ARTIK! ÇÜRÜK YUMURTAYLA OLGUN MEYVA YAĞMURUNA TUTULMAKTAN HOŞLANMAM.

GÖZÜNÜ AÇ, FİNALİ KAÇIRMAMEZİ!..

KENDİ SAHNEMİ YENİDEN YAZIYORUM. BU TOPLAR YUKARIYA!..

BHAM BHAM BHAM BHAM BHAM

ORADA KENDİ KENDİLERİNE PATLAYACAKLAR.

SONRA ELİNDEKİNİ ALACAĞIM!..

BURAYA KADAR İYİ Mİ?

ÖLDÜRÜN ONU!

KENDİNİZE GELDİĞİNİZ ZAMAN SİZDEN ÖZÜR DİLEYECEĞİM...

AMA ŞU ANDA BUNA MECBURUM.

ORTADAN TOZ OLDU. SAHNE KARANLIK. NEREYE GİTTİĞİNİ GÖREMİYORUM.

AMA ÖRÜMCEK HİSLERİME BAKILACAK OLURSA...

TEHLİKE-DEYİM!

BUNU YAPMAYACAK-TIN MEZİ! SESSİZ DURSAYDIN DAHA İYİ OLACAKTI...

O ZAMAN BELKİ SENİ GÖR-MEZDİM.

HAYDİ!..

YUMRUK ATMAYACAK MISIN?

KÖTÜLER KAYBEDER. İYİLER KAZANIR.

GELENEK-SONDUR BU!..

WOK

DEMEK KENDİNİ-ZE GELDİNİZ...

BRAVO!

CLAP CLAP CLAP

BRAVO!

PERDE.

BU MACERANIN SONU

Onu ben yıracağım!..

O GECE UYUYAMAYANLARDAN BİRİ DE ÖRÜMCEK ADAM'DI...

DAMLARDAN BİRİNİN TEPESİNDE ÇÖMELMİŞ SİYAH ELBİSELİ KADINI GÖRÜNCE GÖZLERİ FAL TAŞI GİBİ AÇILMIŞTI...

SONRADAN KAHRAMAN OLAN NATAŞ ROMANOF ADLI CASUS, ÖRÜMCEK ADAMIN TANIDIĞI EN GÜZEL KADINLARDAN BİRİSİYDİ... VE DE....

--EN KORKUNCUYDU...

BU KADIN KARA PANTER DİYE ANILIRDI...

SİMON! ONLARI KISTIRDIK!

BU SERSERİLER BİR HAFTADIR ŞEHRE KANUNSUZ SİLAH SOKUYORLAR.

NASIL BİLİYORUZ, AMA NEDEN?

TIHIP

VEYA... KİM?.. HIMP!.. MMM!

SUSSSS!

TAP TAP

HEEY!..

SAKİN OL GÜZELİM. BİZ DOSTUZ...

ÖRÜMCEK ADAM! NE İŞİN VAR BURALARDA?..

HEP BURALARDA DOLAŞIRIM BEN.

ASLINDA KIYIYA VURAN SERSERİLER OLDUĞUNU DUYDUM.

VE SEN, TEMİZ BİR KENT SEVERSİN.

ONUN GİBİ BİR ŞEY...

BELKİ SEN BANA YARDIM EDERSİN, KARA KIZ?

ŞEEY...

BENİMKİLER GELDİ, ÖRÜMCEK ADAM!

VE BANA KARA KIZ DEME!

SEN NASIL İSTERSEN.

ALLI KARA KIZ, BAK.

SENİNKİLER KAÇIYOR! ACELE EDERSEK BELKİ ONLARI YAKALAYABİLİRİZ!

BIRAK GİTSİNLER.

ŞANSIMIZ VARSA BİZİ PERDE GERİSİNDEKİ KİŞİLERE GÖTÜRÜRLER.

GELİYORLAR SİMON.

ONLARI GÖRDÜM NATAŞ: BRUKLİN TÜNELİNE DOĞRU GİDİYORLAR...

TAMAM!

GÖRÜŞÜRÜZ ALLI KARA KIZ!

ÖRÜMCEK! BEKLE! BANA YARDIM ETMELİSİN.

BEN YAPTIĞIMI BİLİYORUM

UMARIM...

KARA PANTER BASİT MESELELERLE UĞRAŞMAZ.

DAHA FAZLASI...

İÇİMDEN BİR ŞEY, KORKUNÇ BİR ŞEY PATLAK VERECEK DİYOR.

ANLAŞILAN BU BASİT BİR SİLAH KAÇAKÇILIĞI DEĞİL...

AMA NEDİR?

NE OLDUĞUNU ANLAYANA KADAR ORTADAN KAYBOLMALI...

AZ SONRA BRUKLİN'DE.

ESKİ BİR AMBARA YAKLAŞIYORLAR!..

İNME ZAMANI.

BU SERSERİLERİ HEMEN HAKLARDIM.

AMA BU, NATAŞANIN İŞİ. EN İYİSİ BEKLEYİP...

--OLACAKLARI İZLEMEK...

HEEY! DİKKAT ET! TAMAM MI?

O MAL ALTIN DEĞERİNDE... HATA KABUL ETMEM!

MERAK ETME!

PATRON BANA, MERAK ETMEM İÇİN PARA VERİYOR, TRUT!

MALI YARIN GECEYE YETİŞTİRMELİYİZ. YOKSA MİLYONLAR KAYBEDERİZ.

DEMEK YAHU!

ÖRÜMCEK HİSLERİM ZİL ÇALMAYA BAŞLADI BİRİ....

BÖÖÖ!

YEOOVV!

ÖDÜMÜ KOPARTTIN BE, ALLI KARAKIZ!

ÖDEŞTİK ÖRÜMCEK ADAM.

ESRARI ÇÖZMEYE HAZIR MISIN?

EVET...

BİRKAÇ YUMRUK İLE...

TAMAMDIR SİMON.

OLDU!

HAZIR MISIN, ÖRÜMCEK ADAM?..

KARA PANTER!

ASLINDA ÇOK TATLI BİR BAYANDIR O...

AMA GÖRÜNÜŞÜNE ALDANMAYIN. FENA ISIRIR HA!..

YAKIŞIKLI KAHRAMANLAR ARASINDA İSE BEN ÖRÜMCEK ADAM OLARAK BAŞTA GELİRİM.

YOO! OLAMAZ! O SANDIĞI TEPEME İNDİRMEYECEKSİN, DEĞİL Mİ?..

BU BİR YARIŞMA DEĞİL ÖRÜMCEK!

BU BİR ÖLÜM KALIM MESELESİ, ÖRÜMCEK!

SANA YARDIM GEREKİYOR MU?

TEKLİFİNE TEŞEKKÜR EDERİM NATAŞA!..

AMA ÖRÜMCEK ADAM BUNLARLA BAŞA ÇIKAMAZSA, GİDİP KENDİNİ DENİZE ATAR DAHA İYİ...

BÜTÜN İŞLER TERS GİDİYOR BUGÜN... ANLAMIYORUM....

--ÖRÜMCEK ADAM'LA KARA PANTER, NASIL DA BİR ARAYA GELDİ?

AMA BURADAN SAĞ ÇIKAMAYACAKLAR!.. İKİSİ DE ÖLECEK!..

SWISK

EVET!.. İKİSİ DE GEBERECEKLER!..

NATAŞA!.. ÖRÜMCEK ADAM! DİKKAT EDİN!

NEE?.. ÖRÜMCEK HİSLERİM GENE ALARM VERİYOR. BİR TEHLİKE OLMALI...

BOMBA!

DİKKAT ET, KARA KIZ!..

BAWHHHHOM

BİR ANDA SANKİ BÜTÜN DÜNYA İNFİLAK ETMİŞTİ... HER TARAF....

ÖLÜM KOKUYORDU...

TAM BU SIRADA AMBARIN DIŞINDA...

AMAN TANRIM! HER TARAF, HER YER...

EĞER BEN DE ORADA OLSAYDIM...

ÇABUK OL SAM!.. HEMEN KAÇALIM BURADAN!..

O PATIA-MAYI DURDURAMAM, AMA KATİL....

..SENİ DURDURABİLİRİM... ANLIYOR MUSUN!..

EĞER NATAŞA'YA BİR ŞEY OLDUYSA SENİ....

..YAPACAĞIN TEK ŞEY AHBAP...

..ÖLMEKTİR!..

ÇÜNKÜ SENİN İÇİN İYİ BİR NUMARAM VAR, DOSTUM...

POW

UUNGHH!..

SANIRIM ADAMI YARALADIN KRİKET. EĞER İŞİNİ BİTİRMEMİ İSTERSEN...

YOO! REHİNEYE İHTİYACIMIZ OLABİLİR.

BEN PATRONA TELEFON EDERKEN SEN ONU KAMYONA KOY.

SONRA...

EVET, BEN DE ONU ANLATACAKTIM PATRON. ÖRÜMCEK ADAM'LA KARA PANTER'İ HAKLADIM.

TABİİ EMİNİM. KİMSE SAĞ ÇIKAMAZ ORADAN! KİMSE!..

AMA KRİKET İÇERİYE BİR GÖZ ATSAYDI, BU KADAR EMİN OLAMAZDI...

ÇÜNKÜ İÇERDE KOSKOCAMAN BİR SIĞINAK BULUNUYORDU.

KIL PAYI KURTULDUK. NATAŞA, PATLAMANIN ETKİSİYLE BAYILDI. EĞER O AĞ KOZAYI ÖRMESEYDİM...

FAKAT GENE DE BURASI CEHENNEM GİBİ SICAK...

EN İYİSİ...
ÖRÜMCEĞİN ORANTILI GÜCÜ, DUVAR PARÇALARKEN ÇOK İŞE YARIYOR.
KA-RESSH
OOHH!
SAKİN OL KARA KIZ.
SERİN HAVA ONA İYİ GELDİ!
ÖRÜMCEK ADAM!.. NE... NE OLDU?
BİR PATLAMA OLDU. HER ŞEY YANDI!..
BUNDAN BAŞKA, ADI TRUTMUŞ!
PATLAMA MI?
SİMON!
KARA PANTER, ALEVLERE KOŞTU.
FAKAT YOL KESİKTİ...
ÖRÜMCEK AĞI!
ÖRÜMCEK ADAM! SİMON BELKİ YARALI, BELKİ DE...
ONU BULMALIYIM.
O ZAMAN DİNLE!.. ONU SON GÖRDÜĞÜM DE, ŞU TARAFA GİDİYORDU...
ÖYLEYSE AMBARDA DEĞİLDİ...
DUR BİR DAKİKA!
BU NE?
KANA BENZİYOR!..
BİR KAN GÖLÜ!..
SİMON-UN OLMALI!..
ONU YAKALADILAR! HİSSEDİYORUM.
NE YAPIP EDİP ONU YAKALAYACAĞIM!..
VE ONU YAKALADIĞIMDA DA...

SONRA ...

UYAN TRUT!

HAA?.. EVET... NEE?

NERDE-YİM BEN?

BRUKLİN KÖPRÜSÜNÜN TEPESİNDE...

ÇOK YÜKSEK DEĞİL Mİ?..

SANIRIM KONUŞMAK İSTEMEZSİN...

HAYIR, HAYIR! KONUŞAMAM! PATRON DUYARSA BENİ ÖLDÜRÜR.

YAA... SAHİDEN ÖLDÜRÜR MÜ?

DALGA GEÇME!..

ÖYLEYSE KONUŞ BAKALIM!

SNAP

HAYDİ TRUT!.. BU AĞ, SONSUZA KADAR KALMAZ...

AMA UÇMASINI BİLİYORSAN... ...O ZAMAN BAŞKA...

SON ŞANSIN AHBAP!..

PEKALÂ!.. KONUŞACAĞIM!.. NE İSTERSEN...

İNDİR BENİ!

TRUT, GEREKLİ BİLGİLERİ ÇABUCAK SIRALADI. BİRKAÇ DAKİKA SONRA BRUKLİN KARAKOLUNDA.

ONU TUTUKLAYIN KOMSER. SİLAH KAÇAKÇILIĞI...

...VE CİNAYET...

MEMNUNİYETLE. AYLARDIR BU SERSERİNİN PEŞİNDEYDİM.

KARA KIZ, UFAK BİR BALIK YAKALADIK, AMA KÖPEKBALIKLARI HÂLÂ BAŞI BOŞ GEZİYORLAR...

ŞİMDİ NE YAPACAĞIZ?

BAKALIM...

TRUT'UN DEDİĞİNE GÖRE RAKİP ÇETELER BİRLEŞİYORMUŞ. BAHSE GİRERİM Kİ SİLAH TİCARETİYLE İLGİSİ VARDIR.

VE YARIN BÜYÜK BİR İŞ OLDUĞUNU BİLİYORUZ. AMA NEREDE VE ARKASINDA KİM VAR?

İŞTE BUNU BİLMİYORUZ.

TRUT'UN ESRARENGİZ PATRONUNUN KİM OLDUĞUNU ÖĞRENMELİYİZ.

BU ARADA SİMON'U DA BULMALIYIZ. YETERİNCE İYİ İNSAN ÖLDÜ ZATEN...

ANLAŞILAN BU SİMON, SENİN İÇİN ÇOK ÖNEMLİ BİRİ...

SİMON ESKİ BİR ARKADAŞIM. CIA AJANI. ŞİMDİ ÖZEL ARAŞTIRMACI. ONA ÇOK ŞEY BORÇLUYUM.

NATAŞA ÜZGÜN. SİMON'U AKLINDAN ÇIKARTMALIYIM.

BAK, BÜTÜN GECE BURADA KALABİLİRİZ...

AMA O ZAMAN ADIMIZ GAZETELERE GEÇMEZ. SUÇLULARI YAKALARSAK GEÇER.

ÖRÜMCEK HAKKINDA SÖYLENENLER DOĞRUYMUŞ. BÜTÜN DÜŞÜNDÜĞÜ ŞAN, ŞÖHRET...

BELKİ AYRILIRSAK DAHA ÇOK YER GEZEBİLİRİZ. NE DERSİN?

DAHA SONRA GRİNVİÇ KASABASINDA

DÜŞÜK ÇENELİ LONİGAN DEĞİL Mİ BU?

İŞTE, TAM ARADIĞIM ADAMMAZ!..

HIMM!.. ŞURA-YA BAK! HURİ BUNLAR, HURİ!..

CENNETTE Mİ-YİM YOKSA?..

BÖYLE YAP-MAK İSTEMEZ-DİM, AMA ACELEM VAR!..

NE VAR NE YOK, DÜŞÜK ÇENE?!

SENİN İÇİN HİÇ-BİR ŞEY...

BEN BEDAVA ÇALIŞMAM.

O ZAMAN HAYIR CEMİYET-LERİ İÇİN BAĞIŞ SAYABİ-LİRSİN.

BU ŞEHİR LAĞIM ÇUKU-RUNA BENZİYOR VE SANIRIM KAYNAMAYA BAŞLADI-

KİMİN KARIŞTIRDI-ĞINI BİLMEK İSTİYORUM.

BELKİ DE ŞEHRİN BÜTÜN SERSERİ-LERİ BU İŞİN İÇİNDELER.

DUYDUĞU-MA GÖRE TOM STON-HAM'IN EVİN-DE SAVAŞ KONSEYİ TOPLANA-CAKMIŞ. ŞİMDİ İN-DİR BENİ BURDAN.

İSTE!.. SANA İYİLİK YAPMADIĞIMI SÖYLE-YEMEZSİN—

STONHAM!... BUNU TAHMİN ETMELİYDİM.

O SERSERİ, KAÇAK MALLARDAN BİR SERVET KAZAN-MIŞTI...

BU ARADA ...

EĞER ALDIĞIM BİLGİ DOĞRUYSA ARADIĞIM SOYTARILAR, SURADAKİ ....

"-- PANSİYONDA TOPLANMIŞ OLMALILAR ---"

YARIM MİLYON !.. BİR HAFTA İÇİN FENA SAYILMAZ.

BELKİ AMA BU HENÜZ BAŞLANGIÇ. YÜZYILIN EN BÜYÜK SOYGUNU İÇİN GEREKLİ MASRAFI KARŞILAYACAK.

EVET --- YARIN !..

SONRA ...

YARIN NE OLACAKMIŞ ?..

AMAN TANRIM !..

BU SENİ HİÇ İLGİLENDİRMEZ SAYIN BAYAN ---

BEN AYNI FİKİRDE DEĞİLİM !...

BLAAM

İTİRAZI OLAN VAR MI ?

BUNU TAHMİN ETMİŞTİM.

UMARIM KEYFİNİZ YERİNDEDİR...

ÇÜNKÜ SİZİNLE UZUN BİR KONUŞMA YAPACAĞIZ ...

BİRKAÇ SAAT SONRA TOM STONHAM'IN MÂLİKANESİNDE ...

DOSTUM ... SEN ÇAKTIRMADAN O EVE YAKLAŞMAYA ÇALIŞ VE GERİSİNİ ....

BU GÜVENLİK ÖNLEMLERİYLE ETRAFTA KUŞ BİLE UÇAMAZ! HİÇBİR TEHLİKE YOK...

BELKİ BU YÜZDEN İŞİMDEN OLACAĞIM, ÖRÜMCEK, AMA ...

--BANA BIRAK VE MERAK ETME!..

OOO! SELAM KARA KIZ!

ANLAŞILAN, AYNI İZ ÜZERİNDEYİZ...

HAYDİ, ŞİMDİ HAYDUTLARI YAKALAYALIM!

ÖRÜMCEK ADAM, DUR!..

EĞER SİMON ELLERİN-DEYSE, ONUN HAYATINI TEHLİKE-YE ATA-MAYIZ.

SEN O İŞİ BANA BIRAK, KARA KIZ ---

DİKKATLİ OL!

BİR EVDE BU KADAR ODA OLDUĞUNU BİLMEZDİM.

HOPPALA ---

İŞTE! SİMON YAŞIYOR ---

SAKİN OL DOSTUM. SENİ KURTA-RACAĞIM!

UMMMF!

OOOO ---

SELAM ÇOCUKLAR!

DOĞRU YO-LA DÖNME-NİZİ İSTE-SEM, SAÇ-MALIK OLUR DEĞİL Mİ?

TAHMİN ETMİŞTİM BUNU...

--BAŞKA BİR YOL...

AMA O ZAMAN...

--DENEMEK ZORUNDA KALACAĞIM!

ÖRÜMCEK ADAM! ÖLÜM FERMANI-NI İMZALADIN!

BU SİLAH, SANİYEDE YÜZ ATIŞ YAPAR...

NE KADAR HIZLI KAÇAR-SAN KAÇ-

BUNA GEREK YOK!

UNGGGH!

DOĞUŞU BAŞKA YERE KAYDIR-MALIYIZ, ÖRÜMCEK. SİMON YARALANABİLİR.

BEN DE AYNI FİKİR-DEYİM.

ELİN BAYAĞI ÇABUKMUŞ, ÖRÜMCEK.

ÖYLEDİR.

ARKADAŞINI DA BULDUM.

NASILSAM

DAHA DA FAZLASINI BULDUN OĞLUM!

SEN!... O... OLAMAZ!

BAYKUŞ!

AYAĞA KALKAMADIĞIM İÇİN ÜZGÜNÜM.

GÖRDÜ-GÜN GİBİ BU İMKANSIZ!..

BU LANET OLASI SANDALYE İÇİNDE ACI GÜNLER GEÇİRİYORUM!

SENİN YÜZÜNDE NE KADAR ACI ÇEKTİĞİMİ BİLEMEZSİN...

SON KARŞILAŞMAMIZDAN SONRA BİTKİSEL HAYATA GİRDİĞİMİ SANIYORDUNUZ, AMA YANILDINIZ HEPİNİZ...

BEYNİM ÇOK GÜÇLÜYMÜŞ. SONUNDA AKLIMA YENİDEN KAVUŞTUM.

FAKAT VÜCUDUM SAKATLANDI. BAYKUŞ ARTIK UÇMAYACAK...

ADAMLARIM BENİ BULDULAR VE BU SANDALYEYE YERLEŞTİRDİLER.

ONLARA ÇOK ŞEY BORÇLUYUM VE BORCUMU ÖDEMEYE KARARLIYIM ÖRÜMCEK!..

BİR SÜRÜ SERSERİYİ TOPLAYIP SİLAHLANDIRDIM. YARIN GECE YARISI SABOTAJ YAPACAĞIZ...

BÜTÜN NEW-YORK KARANLIĞA GÖMÜLÜNCE DE İŞİMİZİ GÖRECEĞİZ!..

ÇOK İLGİNÇ BİR PLAN BU BAYKUŞ. AMA NE YAZIK Kİ...

--YÜRÜMEYECEK!..

YÜRÜYECEK ÖRÜMCEK, AMA SEN GÖRMEYECEKSİN BUNU.

LASER IŞINLARI! O SANDALYE BARUT FIÇISIYMIŞ...

ÖRÜMCEK HİSLERİM BENİ UYARMASAYDI MAHVOLMUŞTUM...

SEN HİÇBİR ZAMAN BÖYLE BİR ŞEYİ BAŞARAMADIN, DOSTUM...

AMAN ÖRÜMCEK, BİRKAÇ SANİYE DAHA OYALAYI VER ONU...

FAKAT KARA PANTER SALDIRAMADAN...

SANIRIM PATRONUN BAŞI BELADA!

LİSTESİNDEN GELEMEYECEĞİNİ SANMIYORUM AMA ÖZEL KAPI AÇILDIĞINA GÖRE...

PARAMIZI HAKEDELİM.

VURUN!..

SÖYLEMESİ KOLAY BAYIM!

ÇOK DAHA KOLAY!..

ÖLÜM KALIM SAVAŞI DEVAM EDERKEN...

SİMON İPLERİNİ KOPARMAYI BAŞARMIŞTI...

NATAŞA TEHLİKEDE. ONU KURTARMALIYIM.

KASNAAP

AYAKTA ZOR DURUYORUM, AMA NATAŞA'YE ÖRÜMCEK ADAM'A YARDIM ETMELİYİM...

ÖNCE BİR SİLAH BULMALIYIM...

KENDİNİ İLGİLENDİRMEYEN MESELELERE SON KEZ BURNUNU SOKUYORSUN...

KARA KIZ...

AĞ İPİ KOPTU. AŞAĞIYA DÜŞÜYOR...

ÜZÜLME, SENİ YAKALADIM!..

SENİ DE BAYKUŞ!

AĞ İPİMİ SÖYLE BİR ÇEKTİM Mİ?..

...SANA DA DELİCE PLANLARINA DA ELVEDA...

YOO!..

KONTROLU KAYBETTİM

DURAMIYORUM...

TAM BAYKUŞ KENDİNİ TOPARLAMIŞTI Kİ...

SENİ BUNUN İÇİN ÖLDÜREBİLİRİM ÖRÜMCEK

YOO! LAŞERLERİM ÇALIŞMIYOR...

KENDİMİ KORUYAMAM. AMA KAÇABİLİRİM...

KA-RESSSHH

ÖRÜMCEK ADAM! BAYKUŞ'U DURDUR!

BEN BUNLARI HALLEDERİM.

KARA KIZ!

ONA HİÇBİR ŞÜPHEM YOK!..

AMA BAYKUŞLU YAKALAYABİLECEĞİMİ SANMIYORUM. ÇÜNKÜ ŞİMŞEKTEN HIZLI GİDİYOR!

ÖRÜMCEK! ÇEKİL YOLUMDAN.

ONU BEN VURACAĞIM!

YARARI YOK SİMON! KİMSE BU MESAFEDEN HAREKETLİ BİR HEDEFİ VURAMAZ!..

BEN KİMSE DEĞİLİM! BU KONUDA...

...EN İYİSİYİM!

BAM!

O SANDAL-YEYİ VURA-BİLİRİM BEN...!

ŞLAM!

YOOOO!..

BU DA ONUN AKLINI BAŞINA GETİRECEKTİR...!

HIMM...! İKİ KURŞUN GEREKTİ. YAŞLANIYOR OLMALIYIM.

BAY-KUŞ TA-MAM-ŞİMDİ KARA--

--PAN-TER'E YAR-DIM EDE-LİM.

FAKAT.

SİZE DE BİRKAÇ TANE AYIRMAK İSTERDİM.

AMA GECİKTİNİZ ÇOCUKLAR...

BU MACERANIN SONU

İntikam Çocuğu

MAVİ DERİLİ SAVAŞÇILAR DÖRDÜNCÜ KEZ SALDIRDILAR, AMA SOLUK BENİZLİ ADAM ...

--ONLARI BİR KEZ DAHA PÜSKÜRTMEYİ BAŞARDI. 60 YAŞINDAYDI, AMA HÂLÂ GENCECİKTİ ...

ZAMAN, DENİZ ALTI PRENSİ BİRİNCİ NAMOR'UN LEHİNE ÇALIŞIYORDU SANKİ ...

AYAKTA KALANLAR, SON SALDIRI İÇİN HAZIRLANIYORLARDI...

PRENS NAMOR, ARENAYI DOLDURAN KALABALIĞA BAKTI... KENDİ HALKI, ONA GÜVENLE BAKIYORDU. NE BEKLİYORLARDI KENDİSİNDEN?..

AMA ÖYLECE DURUP DÜŞÜNEREK BULAMAZDI BUNUN CEVABINI ...

BİR TAŞ SESSİZLİĞİNDEYDİ, ONU SEYREDEN YÜZLER...

ŞEREF TRİBÜNÜNDEKİ SAVAŞ LORDLARI, RAHİPLER VE YAŞLILAR DA ÖYLE...

O ZAMAN NAMOR CEVABI SAVAŞTA ARADI...

SON SAVAŞÇI YERE DÜŞERKEN NAMOR ZAFER İŞARETİ YAPTI...

VE SONRA GÖZÜNÜ.....

--PASLI BİR KAPIYA DİKTİ...

KORKUNÇ BİR YARATIK ÇIKTI KAPIDAN- DONUK GÖZLERİNDE KANA SUSAMIŞ BİR İFADE VARDI...

İNTİKAM ÇOCUĞU...

NAMOR'DU BU

AMA KURBAN, KENDİNİ KORUYACAK GÜÇTEYDİ...

YARATIK TERS YÜZİNİNE DÖNERKEN NAMOR, KENDİSİNİ SEYREDENLERE DOĞRU DÖNDÜ...

ARENAYI ÖRTEN SESSİZLİK, TEK TÜK SESLERLE BOZULMAYA BAŞLAMIŞTI. YORGUN İFADEYLE....

--SELAM VERİRKEN, SESLER ÇOĞALIYORDU...

ÇIĞLIKLARA DÖNDÜ...

HEPSİ BİR AĞIZDAN, ONUN ADINI HAYKIRIYORLARDI...

NA-MOR

NA-MOR

NA-MOR

MİTOLOJİYE GÖRE DENİZ TANRISI NEPTÜN, BİR ZAMANLAR İNSAN KILIĞINA GİRMİŞ VE İNSANLARI SAVAŞLARA GÖTÜREREK ONLARA ZAFERLER KAZANDIRMIŞTI...

HER YIL NEPTÜN'ÜN DOĞUM GÜNÜ BAYRAMINDA ONUN KUTSAL MIZRAĞINA LAYIK OLMAYA ÇALIŞIRDI, DÜNYADAKİ VARİSİ...

NAMOR, HER ZAMAN KENDİNİ KANITLAMIŞTI.

GÖSTERİ BİTTİKTEN SONRA ATLANTALILAR, DUA ETMEK İÇİN TAPINAKLARA GİTTİLER...

O SIRADA SARAYDA NAMOR-UN ADAMLARI, DİLEKLERİNİ BİLDİRİYORLARDI...

YAŞLILAR KONSEY BAŞKANI LORD VASTİ...

SAVAŞ LORDU TAKOR...

VE NEPTÜN TAPINAĞININ RAHİBİ ŞAKOT...

UMARIM YARIN SAVAŞ KONSEYİNDE BULUNACAKSINIZ...

ARENADAKİ GÖSTERİLERİN DEN ÖTÜRÜ ASKERLERİME DAĞITACAĞINIZ ÖDÜL...

--DÜZİNEYLE KARAR İMZANIZI BEKLİYOR PRENSİM. DİĞER MESELELER DE...

YETER!

BU SABAH, PRENSLERİNE BİR YUMRUK ATAMAYACAK KADAR-

-UTANGAÇ ASKERLERLE YAPTIĞIM SAVAŞ YETMİYOR MU? YA DAHA BABAMIN GENÇLİĞİNDE BUNAMIŞ OLAN O HAYVANLA YAPTIĞIM DÖVÜŞ?

ÜLKEMİZDE NEPTÜN'Ü BENDEN DAHA FAZLA SEVEN KİMSE YOKTUR ŞAKOT. ONA TÜM YAŞAMIMI ADADIM...

AMA ONUN DOĞUM GÜNÜNÜ KUTLAMANIN DAHA İYİ BİR YOLU OLMALI...

BELKİ BİR MACERA-

BULUNMASI GEREKEN KUTSAL BİR EMANET YA DA YOK EDİLMESİ GEREKEN BİR CANAVAR OLMALI...

NE OLURSA?

BİZİ BIRAKAMAZSINIZ LORDUM! BUGÜNLER ATLANTALILAR İÇİN ÇOK ÖNEMLİ. SONUNDA HALKIMIZ HUZURA KAVUŞMUŞ BULUNUYOR.

HAVA SOLUYAN KARDEŞLERİMİZ DE BİZİ DOST OLARAK KABULLENMEYE HAZIRLAR.

SİZE İHTİYACIMIZ VAR

RAHATSIZ ETTİM SEVGİLİ KUZENİM. AMA VEDA EDECEKTİM. GÖREVE GİDİYORUM.

LORD PARA! SENİ BEKLİYORDUM.

YİNE NEREYE?

NEVYORK'A... ATLANTİS'İN BİRLEŞMİŞ MİLLETLER ÖRGÜTÜNE KABULÜNÜ KONUŞMAK ÜZERE-

BİRLEŞMİŞ MİLLETLER

B.M!..

TABİİ YA!..

SAĞOL YEĞENİM, SAĞOL...

LORD'UN YERİNE NEWYORK'A BEN GİDECEĞİM!..

BU ÖNEMLİ MESELEYLE BİZZAT BEN İLGİLENECEĞİM...

AMA...

BUNLAR SADECE ÖN KONUŞMALAR... SİZ...

SUSUN!

SİZİ BİR ARKADAŞ OLARAK GÖRÜYORUM, AMA BU KRALLIĞI KİMİN YÖNETTİĞİNİ...

...UNUTMAYIN!..

HERKES EĞİLDİ...

BÖYLECE DENİZALTI PRENSİ, AZ SONRA KRALİYET GEMİSİNE DOĞRU İLERLEDİ...

DANIŞMANLARI DA PEŞİ SIRA GELİYORLAR VE ÖĞRENMEK İSTEDİKLERİNİ SORUYORLARDI ONA.

SİZİN YÖNETECEĞİNİZE EMİNİM BAYLAR.

AMA NAMOR... KOLONİLERDE AYAKLANMA MESELESİ VAR. HATIRLADIN MI?..

SAVAŞ LORDU JAKA O İŞLE GÖREVLENDİRİLDİ YA...

EVET, AMA...

O ZAMAN HOŞÇAKALIN. NEPTÜN'ÜN GÖZÜ ÜSTÜNÜZDE OLSUN!..

O NAMOR! KARARI TARTIŞILMAZ!

HAKLISINIZ!

EVET. GEREKENİ YAPMALI...

KRALİYET GEMİSİ KUTSAL ŞEHRİN KAPISI ÜSTÜNDEN, ESKİLER MAĞARASINDAN, NERUS KOLONİSİNİN .....

-TEPEŞİNDEN GEÇTİ. AMA BİR KEZ OLSUN BAŞINI DÖNDÜRÜP BAKMADI BİLE NAMOR...

ÇÜNKÜ KAFASINDA BİR SÜRÜ DÜŞÜNCE VARDI...

HAKLI MIYDILAR? ŞU ANDA HALKIMIN YANINDA OLMAM DAHA MI İYİYDİ? BENİM GİTMEM GEREKSİZ MİYDİ?..

YOO... BEN ATLANTİS'LE BİR BÜTÜNÜM. YAPTIKLARIM ATLANTİS İÇİN...

AMA İÇİM NEDEN VOLKANLAR GİBİ KABARIYOR? NEDEN KAFAM ŞÜPHEYLE DOLU?..

BUNUN SEBEBİ NEDİR?

BELKİ DE BUNUN İÇİN FARKINDA OLMADAN NEWYORK'A DEĞİL DE GÜNEYE DOĞRU İNMİŞTİ...

GEÇMİŞE DOĞRU...

BURADA, ANTARKTİKA'NIN BUZLU SULARINDA İLK ATLANTİS KALINTILARI YER ALIYORDU - İLK YER ALTI ÜLKESİNİ HOMO MERMANUS KURMUŞTU...

NAMOR'UN BÜYÜK BABASI, TAKORUN İMPARATORLUĞU...

NAMOR, CEVABI BURADA BULACAĞINI HİSSEDİYORDU...

ANNESİNİN MEZARI ÖNÜNDE EĞİLDİ... ASİL BİR KADINDI, PRENSES FEN...

PRENSES FEN

FEN, BİR İNSANI SEVMİŞTİ. KAPTAN LEONARD MAKENZİ.

ANNE, BABA! BURAYA ŞÜPHE İÇİNDE GELDİM. AMA RUHLARINIZ, İÇİMDEKİ ENDİŞEYİ ATTI. YAPTIĞIMIN DOĞRU OLDUĞUNU BİLİYORUM ARTIK. ONLAR ÜLKE İLE İLGİLENSİN, BENİM GÖREVİM ÇOK...

...DAHA ÖNEMLİ. YERYÜZÜ İNSANLARI İLE KIRGINLIĞI KALDIRIP BARIŞI SAĞLAMALIYIM.

BUNU HALKIM VE TÜM DÜNYA İÇİN YAPIYORUM. AMA HEPSİNDEN ÖNEMLİSİ...

...SENİN İÇİN...

ERTESİ SABAH NEVYORK ŞEHRİ...

ATLANTİS'İN BİRLEŞMİŞ MİLLETLERE KATILMASINA AİT HAZIRLARIN YAPILMASI, ÖNEMLİ BİR HABER OLMUŞTU...

BU KONFERANSTA DENİZ ALTI KRALLIĞINI; PRENS NAMOR'UN TEMSİL EDECEĞİ AÇIKLANDI...

PRENS NAMOR, İNSANLARIN ARASINA KATILDIĞI 1930 DANBERİ ---

"..HER TARTIŞMA KONUSU OLMUŞTUR--"

"TEHLİKELİ GÖRDÜĞÜ BİRİNE KARŞI HEP NEFRET DOLUYDU, PRENS...."

"FAKAT 2. DÜNYA SAVAŞINDA ---"

"..AMERİKA'NIN MÜTTEFİKİ OLARAK SAVAŞA KATILMIŞTI, NAMOR."

"..O ZAMANKİ BAŞARISIYLE ATLANTİS'İN B.M.E GİRMESİ SÖZ KONUSU OLMUŞTU-"

"FAKAT 1952 LERDE BİR FIRTINA GİBİ ESEN..."

"..KORKUNÇ MAKKARTİZM DALGASI YÜZÜNDEN BU GİRİŞİMLER YARIDA KALMIŞTI-"

"DEĞİŞİK OLAN HER ŞEYDEN ŞÜPHE EDİLİYORDU--"

"MAUİ DERİLİ BU İNSANLARDAN DAHA DEĞİŞİK NE OLABİLİRDİ Kİ ?-"

"ŞİŞELER VE TAŞLAR HAVALANDI"

"KURŞUNLAR VIZILDADI-"

POW

"NAMOR'UN ÇELİK KALINLIĞINDAKİ DERİSİ, KURŞUNLARI SEKTİRİNCE YOLDAN GEÇMEKTE OLAN BİR ADAM, BU KAZA KURŞUNU İLE HAYATINI KAYBETTİ..."

"UTANÇ VERİCİ BİR OLAYDI BU..."

"PRENS NAMOR İÇİN, DÜNYA İNSANLARINDAN UZAKLAŞMAKTAN BAŞKA ÇARE KALMAMIŞTI..."

UZUN SÜRE ORTALIKTA GÖRÜNMEYEN DENİZ ALTI PRENSİ 1960'DA TEKRAR ORTAYA ÇIKTI...

O GÜNDEN SONRA ATLANTİS'LE İLİŞKİLER NAZİK BİR DURUMA GİRDİ. FAKAT HAVANIN YUMUŞAMASI İÇİN...

DURUN. BİR DAKİKA...

ARKAMDA BİR HAREKET VAR. DOĞU NEHRİNİN SULARI KABARIYOR. SANIRIM... EVET...

EVET, O GELDİ!..

GEMİ İNDİ VE BİR KÖPRÜ UZANDI.

NAMOR BÜYÜK BİR GURURLA, DAHA ÖNCE DÜŞMAN OLDUĞU İNSANLARIN ARASINA İNDİ...

DERİN BİR SESSİZLİK VARDI ÇEVREDE. BİRDEN BİR SES YÜKSELDİ—

SESLER YÜKSELMEYE DEVAM EDERKEN NAMOR BAŞINI HAFİFÇE ÖNE EĞMİŞTİ...

HERKES KORO HALİNDE NAMOR, NAMOR DİYE BAĞIRIYORDU...

NAMOR! NAMOR!

BÜYÜK TEZAHÜRAT!..

BELKİ BUGÜNİN-SANLIK TARİHİN-DE OLGUNLUĞUN DOĞUM GÜNÜ, SAYIN İZLEYİ-CİLER...

BELKİ...

BELKİ DEĞİL...

ÇÜNKÜ BİRLEŞMİŞ MİLLETLER KONFERANS SALONUNDA EL ALTINDAN BİR SİNYAL VERİLDİ... VE ANINDA....

--KUZEY ATLANTİK'TEKİ SİSLİ BİR MAĞARADAN DUYULDU...

BURADA ZIRHLI BİRİ BEKLİYORDU...

MAĞARADA İSE İKİ ESRARLI....

.GÖZ VARDI...

PRENS NAMOR! BEN MAKS LİNSTROM. ÖZEL REHBERİNİZİM. BÜTÜN BİRLEŞMİŞ MİLLETLER ÜYELERİ ADINA SİZE HOŞGELDİNİZ DERİM.

BU, JAKLİN TRUFO! FRANSA'NIN ÜNLÜ DENİZ ALTI BİYOLOGLARINDAN. DENİZ ALTI KÜLTÜRLERİYLE İLGİLİ ÇOK ÇALIŞMALARI VAR.

YALNIZCA YERYÜZÜ DÜNYASINCA BİLİNİYOR.

BAYAN TRUFO'NUN EKSPER OLDUĞUNU DÜŞÜNEREK ONUN PA TOPLANTIYA KATILMASINI UYGUN GÖRDÜK...

MEMNUN OLDUM LORDUM

BEN DE MEMNUN OLDUM, BAYAN TRUFO...

BU BEY KARL BERN HART. AMERİKAN TEMSİLCİSİ...

ÜLKENİZ CESARETVERİCİ DAVRANDI. SİZE BÜTÜN KALBİMLE TEŞEKKÜR EDERİM.

ÜLKELER ÜZERİNE DÜŞENİ YAPMALI, PRENS...

DİPLOMATLAR DA KENDİ İŞLERİNİ...

NİÇİN OTURMUYORUZ?

AY, ŞEY... HARİKA FİKİR BU!

BİLDİĞİNİZ GİBİ TOPLANTIMIZIN AMACI, ATLANTİS'İN BM.E ALINMASININ HAZIRLIĞINI BAŞLATMAK.

EVET. DİĞER ÜLKELERİN TEMSİLCİLERİ SONRADAN ARAMIZA KATILACAK. ŞU ANDA BİR SÜRÜ KONUMUZ VAR...

EVET MAKS. ATLANTA KANUNLARINI DA İNCELEMELİYİZ. SONRA RAHİPLERLE SAVAŞ LORDLARININ ÖZEL DURUMU VAR. BUNLAR EPEY ZAMANIMIZI ALIR.

NE KADAR AKILLI VE GÜZEL BİR KADIN...

SIRF ONU GÖRMEK İÇİN BİLE BURAYA GELMEYE DEĞERMİŞ...

ÜÇ SAAT SONRA.

EH, FENA GİTMEDİ...

ÖYLE, BAY LİNSTROM.

OTUZ YIL ÖNCEKİ FİYASKODAN İYİ...

O ZAMANDAN BU YANA HEPİMİZ OLGUNLAŞTIK...

BU KADAR EMİN OLMA...

DIŞARDA SENİ BİR SÜRÜ BASIN MENSUBU BEKLİYOR. GEL YOLU GÖSTEREYİM...

TABİİ, BAYAN TRUFO.

JAKLİN, DE.

NEYİN VAR BERNHART? BİZ PRENSİ YUMUŞATMAYA ÇALIŞIYORUZ, SENİN DAVRANIŞLARIN İSE SON DERECE KATI... GÖRÜŞMELERİ BAŞLAMADAN MI BİTİRMEK İSTİYORSUN?

HAKLISIN MAKS. ŞAHSİ DUYGULARIMI KARIŞTIRDIM. BİR DAHA OLMAYACAK.

ARAMIZDA KALSIN, AMA ONA...

-GÜVENMİYORUM.

EMİNİM Kİ ÇOK YAKINDA DENİZ ALTI İNSANLARI İLE YERYÜZÜ İNSANLARI DOST OLMAYI ÖĞRENECEK. GURUR, KORKU VE ÖN YARGILARDAN UZAK BİR DOSTLUK.

ŞİMDİ İZİN VERİRSENİZ...

-ÜLKEME DÖNMEK İSTİYORUM.

OH!.. HANIMLARIN ELİNİ NE GÜZEL DE ÖPÜYOR.

NE YAKIŞIKLI ERKEK.

ÖYLE...

BİR DAHAKİ TOPLANTI ÜÇ HAFTA SONRA AMA ŞİMDİDEN HEYECANLANIYORUM.

BENİ GERÇEKTEN ALKIŞLADILAR...

ONLARIN BENİ NEFRET YERİNE ÖVGÜ İLE KARŞILAMASI NE KADAR GÜZEL...

BELKİ LİNSTORM HAKLIYDI. HEPİMİZ OLGUNLAŞTIK...

YA JAKLİN... KIVRAK ZEKASI, RAHAT DAVRANIŞLARI İLE BERNHART'IN KABA DAVRANIŞLARINI UNUTTURDU.

BANA BAKARKEN GÖZLERİNDE KORKU VE SAYGI VARDI.

ONUN DUYGULARINI CESARETLENDİRMEK ÇOK KOLAY OLURDU...

NELER SÖYLÜYORUM?..

APTAL NAMOR! BU DÜŞÜNCELERİNLE LEYDİ DORMA'NIN ANISINI KİRLETİYORSUN!..

DORMA! KALBİM DEKİ TEK KADIN. VE ÖYLE KALACAK!..

ARZULARIM, DUYGULARIM NE OLURSA OLSUN, BAŞKA YOLU YOK...

AFFET BENİ LEYDİ! NE OLUR, AFFET!

NE?.. EKRANA GÖRE BİR TERSLİK VAR.

VOLKANİK BÖLGEDEN GEÇİYORUM...

EĞER BU DAĞLAR PATLAMAK ÜZERE BULUNUYORSA...

RUMMMMMM

AMAN TANRIM! SULAR NASIL DA KÖPÜRÜYOR. SANKİ...

CANA-VAR!

PRENS NAMOR!.. NE HOŞ SÜRPRİZ! SENİ BU KADAR ÇABUK BEKLEMİYORDUM. ARTIK SONUN GELDİ!..

EJDERHA, İŞİNİ BİTİRECEK!..

NAMOR, DENİZ ALTINDA BİR ÇOK YOLCULUK YAPMIŞ ÇEŞİTLİ CANAVARLARLA KARŞILAŞMIŞTI...

AMA BÖYLESİNİ HİÇ GÖRMEMİŞTİ...

YARATIĞIN SIRTINDAKİ KADIN, ONUN İÇİN EJDERHA DEMİŞTİ. AMA NAMORA GÖRE BU DÖRT GÖZLÜ KORKUNÇ YARATIK, ÖLÜMÜN TA KENDİSİYDİ...

NAMOR, BİRKAÇ DAKİKA KADAR KORKUDAN, YERİNDEN KIMILDAYAMADI...

CANAVARIN DİŞLERİNDEN, SAVAŞ TECRÜBESİ İLE KURTULMUŞTU.

AMA CANAVARIN HER TARAFI TEHLİKELİYDİ...

SLAM

PRENS NAMOR DA FARKETTİ BUNU.

NAMOR AYAĞA KALKARKEN İÇİNDEKİ O KORKUYU ATMAYA ÇALIŞIYORDU. BU CANAVARDA BİR İŞ VAR DİYE DÜŞÜNÜYORDU. SANKİ KORKUNÇ AĞZI İLE YILIŞIK YILIŞIK GÜLÜYORDU ONA. BARIŞ HAYALLERİYLE ALAY EDİYOR, RUHUNUN DERİNLİĞİNE ....

..İNEREK ZAYIF NOKTALARINI BULMAYA ÇALIŞIYORDU. BİR AN TESLİM OLMAYI DÜŞÜNDÜ ...

EVET NAMOR - ARTIK ANLAMIŞSINDIR.

HAYVANIMIN GÖZLERİNE BAKIN ŞENİN VE ATLANTİS İÇİN ÜMİT YOKUN.

HAYIR! KRALLIĞIMA ASLA DOKUNAMAZSIN!

KRUNCH!

KRALLIĞININ ADININ ANILMASI, NAMOR'U HAREKETE GEÇİRMİŞTİ. İLERİ ATILDI...

TESLİM OLMA FİKRİNİ TAMAMİYLE KAFASINDAN SİLİP ATMIŞTI...

WHOOM!

HAYVANIMIN HİPNOTİZMA ETKİSİNDEN KURTULDUN, AMA DAHA ONDA NE NUMARALAR VAR...

ŞU ANDA BU BEYİNSİZ YARATIK, BENİM İRADEM ALTINDA! BENDE ONUN GÜCÜ VAR!

DOĞRUSU BAYAN...

SWAK!

...HİÇ Mİ HİÇ-

-- ETKİLENME-DİM...

KOOOSH!!

HAYVANIMA VAHŞİCE DAVRANDIN, NAMOR.

"AMA ÇA-BALARIN BOŞUNA..."

AAAAHH!..

"ÇÜNKÜ O BE-NİM DİLEDİĞİ-Mİ YAPAR..."

THUDD

"ÖLMENİ İS-TİYORUM!..."

ŞİMDİ EJDERHAM!..

YE ONU!..

KOLAY YUTULUR LOKMA DEĞİLİM!..

O APTALCA GİRDABIN BENİM HAYVANIMI HİÇ ETKİLEMEZ, NAMOR!

HAYVANIN DEĞİL, SENİLGİLENDİRİYORSUN BENİ!..

TAMAM MI?..

SENİN REHBERLİĞİN OLMAYINCA BU YARATIĞIN BEYİNSİZ OLDUĞUNU SÖYLEMİŞTİN

WHIM

BEN DE YULARI TUTAN ELE VURDUM VE BÖYLECE TEHLİKE ----

-BİTTİ!..

HİÇ SANMIYORUM.

ÇÜNKÜ EJDERHANIN BEYNİYLE BENİMKİ AYNI...

NEPTÜN BİLE GELSE SENİ KURTARAMAZ ARTIK!

YOO!

HAYIR!

STUPF!

HAYIIRR!

SHA-THOOOM!!

ÇOK ŞÜKÜR, BAŞARDIM - CANAVARI O KAYNAYAN VOLKANA ÇEKİNCE SÜRÜCÜSÜ KONTROLÜ BIRAKTI. HAYVAN, YARALARINI SARMAK İÇİN DÖNÜŞ YOK.

UMARIM ZAVALLI HAYVAN ÖLMEZ. O SADECE PİYONDU...

BEYNİM!..

HESAPLAŞMA SAATİ GELDİ ARTIK KADIN. HADİ BAKALIM...

SAÇININ KESİLİŞİNDEN, MUHAFIZLARIMDAN OLDUĞU ANLAŞILIYOR. NEDEN YAPTIN?

O CANAVARI KONTROL EDECEK GÜCÜ NEREDEN BULDUN?

KONUŞMAYACAK MISIN?

PEKALA...

BELKİ ATLANTİS'E VARINCA SARAYIN ALTINDAKİ ZİNDANDA GEÇİRECEĞİN GÜNLER....

DİLİNİ...

ÇÖZER.

AMAN TANRIM!

NE KADAR YANILDIN, DEĞİL Mİ?

HAYVANLA ATLANTİS'E GİTMİYORDUK.

ORADAN DÖNÜYORDUK!

DEVAMI GELECEK SAYIDA

KIRAL
DERGİ

SUPERMEN